

POHLED Z JIHU 1 : 100



schéma objektu



POHLED Z VÝCHODU 1 : 100

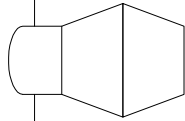
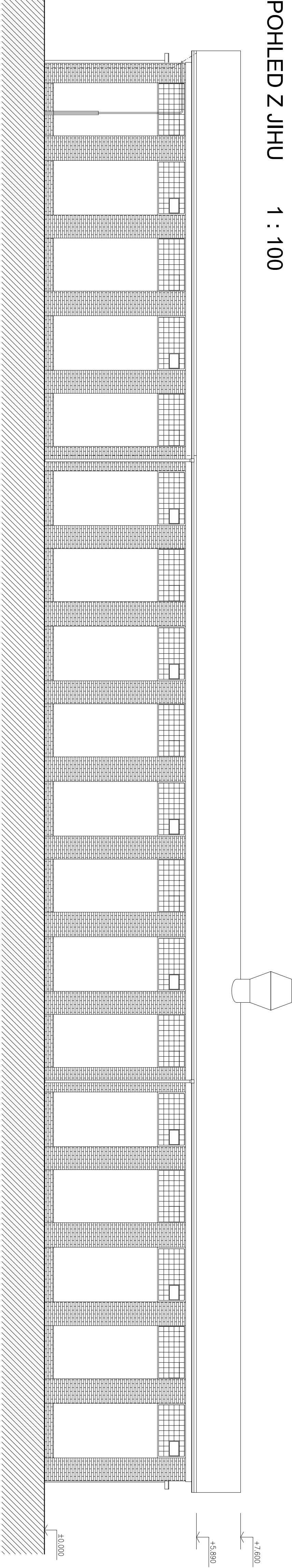
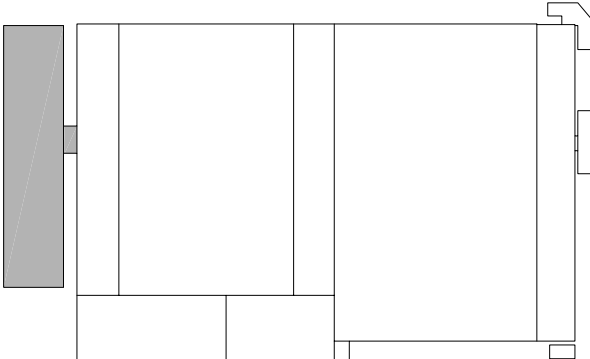
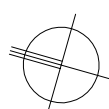
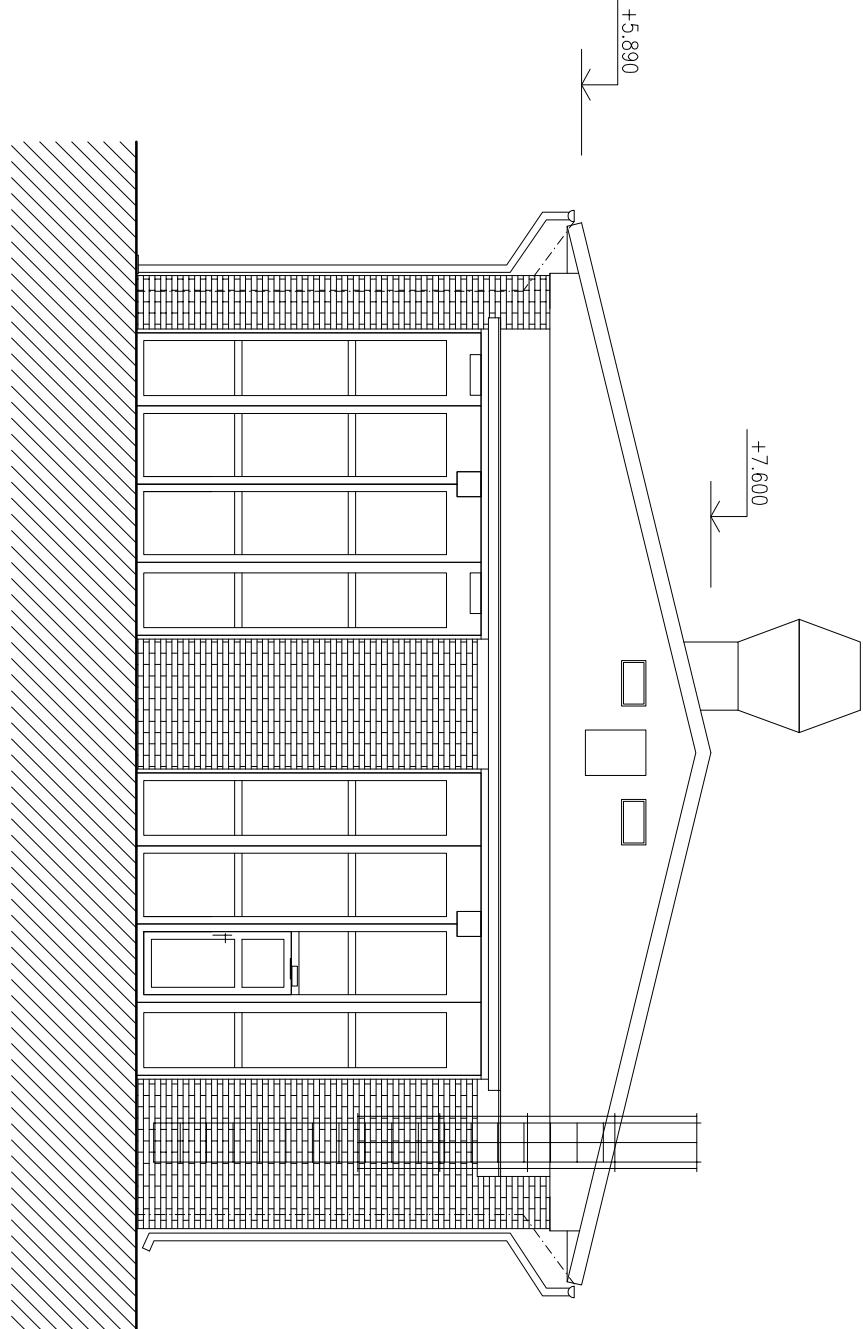

POHLED ZE ZÁPADU 1 : 100

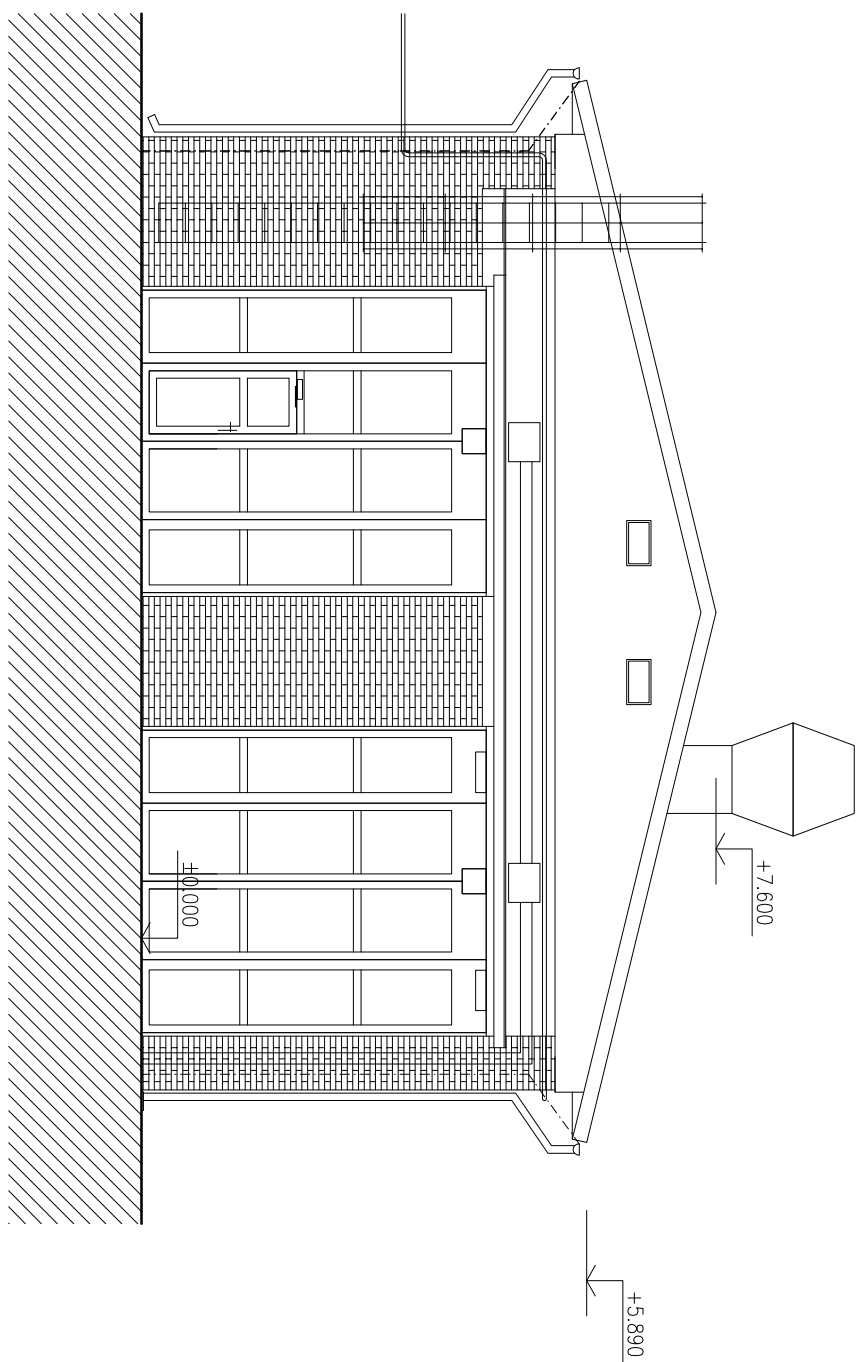

OBJEDNATEL: Pízeňské městské dopravní podniky PMDP			Pízeňské městské dopravní podniky, a.s. Densovo nábreží 920/12 301 00 Pízeň - Východní Předměstí		
--	--	--	--	--	--

společnost "MP + MMD - Vozovna Slovany", společník 1: METROPROJEKT Praha a.s. nám. I. P. Pavlova 2/1786 120 00 Praha 2 tel.: +420 296 154 105 METROPROJEKT www.metroprojekt.cz		společník 2: MOTT MACDONALD CZ, spol. s r.o. Národní 984/15 110 00 Praha 1 tel.: +420 221 412 800 MOTT MACDONALD www.mottmac.com		Souprava číslo:	
---	--	---	--	-----------------	--

HJP: Ing. Jan Kočí tel.: 296 154 401 Podpis: <i>Kočí</i>		Název a ucel díla: REKONSTRUKCE VOZOVNY SLOVANY Pízeň, Slovanská alej 35			
Stupeň: DPS					

Zpracovatelský úvar: 296 154 400 S 80		Název části díla: E. Stavební část - stavební soubory SOD I Objekty vrchní stavby (VST) E.1 Objekty pozemních staveb			
Vedoucí úvaru: Ing. Jakub Hurní Podpis: <i>Hurní</i>					

Odpovědný projektant: Ing. Zdeněk Veselý Podpis: <i>Ves</i>		Název přílohy: SO VST 00-00 Demolice SO 00-02 Hala DO Pohledy			
Výpracovatel: Marcela Palasová Podpis: <i>Palasová</i>					
Škat: V20/2039 Datum: 11/2019					
Formát: 4xA4 Měřítok: 1:100					
		Známe:			
		-			
		Číslo příl.: 003			